

## Manual Book Konfigurasi Setting Outlook Email 2010

1. Pilih Add New Account kemudian pilih Manually configure server setting or additional server types lalu pilih tombol Next > , seperti tampak pada gambar 1.0 dibawah ini

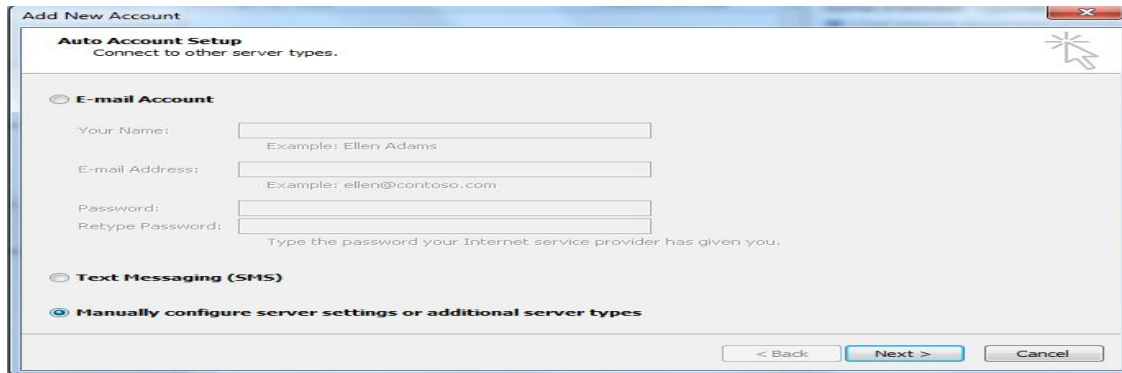

gambar 1.0

2. Pilih Internet E-mail kemudian tekan tombol Nex > seperti seperti pada gambar 1.1 dibawah ini

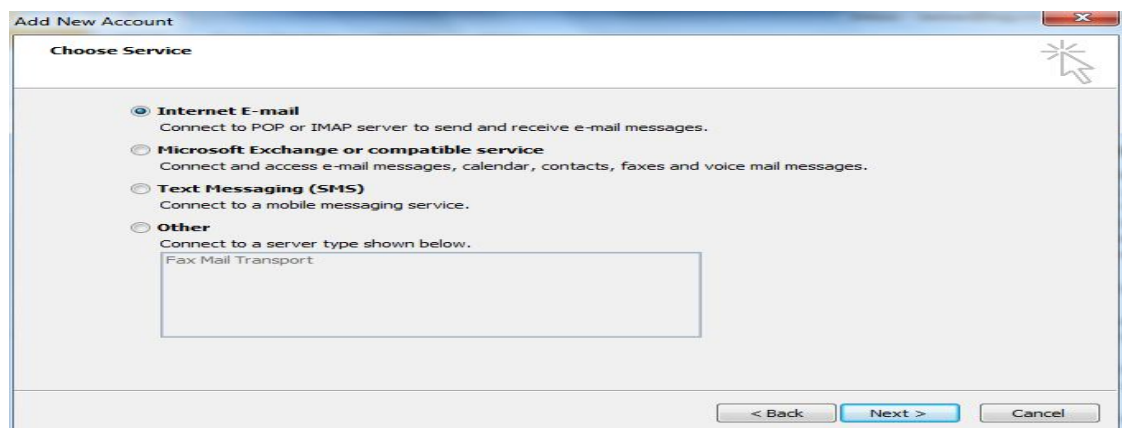

gambar 1.1

3. Pada Form Internet E-mail Settings kemudian Isikan beberapa data sesuai dengan account mail masing-masing misalkan seperti dibawah ini :

Your Name : Yusuf Yusliandi  
E-Mail Address : [yusuf@tsg.co.id](mailto:yusuf@tsg.co.id)  
Account Type : POP3  
Incoming Mail Server : mail.tsg.co.id  
Outgoing Mail Server (SMTP) : mail.tsg.co.id  
User Name : [yusuf@tsg.co.id](mailto:yusuf@tsg.co.id)  
Password : xxxxxxxx

Cara pengisian tersebut bisa dilihat pada gambar 1.2 dibawah ini

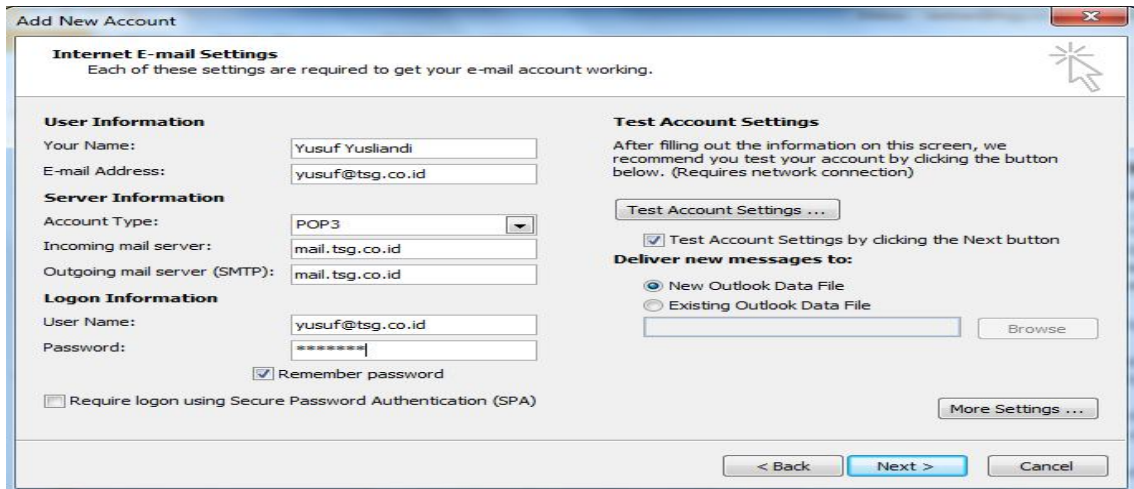

Gambar 1.2

4. Pada Setting Delivery new messages to terdapat 2 (dua) opsional setting dibawah ini yakni
  - o New Outlook Data File  
Data outlook baru pada data file yang pertama kali di setting
  - o Existing Outlook Data File  
Data File pada outlook yang akan di ambil /digunakan sebagai tempat penyimpanan default data file **pst** yang sudah mempunyai data backup existensi file pst. Kemudian tekan tombol Browse untuk menentukan data pst outlook yang disimpan sebagai default. Tampak seperti gambar 1.3 dibawah ini

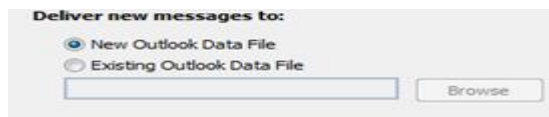

gambar 1.3

5. Setelah salah satu Delivery New Messages di pilih kemudian tekan tombol more settings.. maka akan muncul form General dan biarkan default setting seperti tampak pada gambar 1.4 dibawah ini

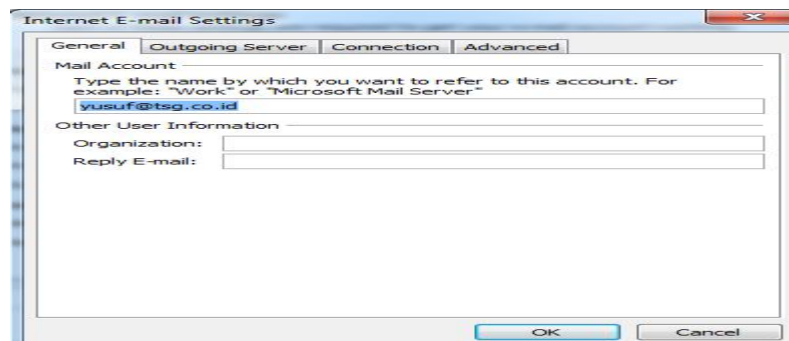

gambar 1.4

6. Pilih Menu Outgoing Server dan ceklist pada kotak ceklist My outgoing server (SMTP) require authentication seperti tampak pada gambar 1.5 dibawah ini

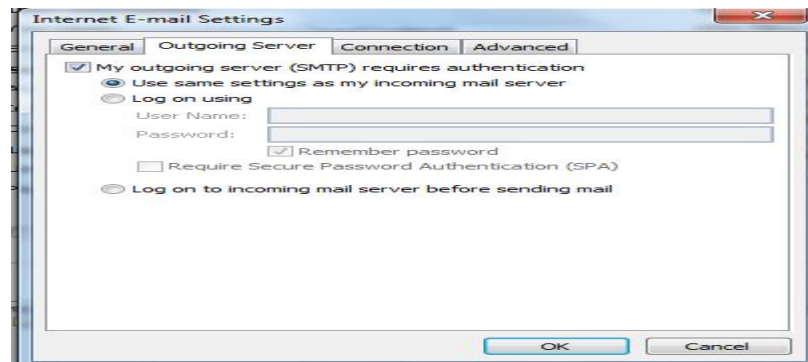

gambar 1.5

7. Pilih Menu Connection dan bairkan default setting seperti tampak pada gambar 1.6 dibawah ini

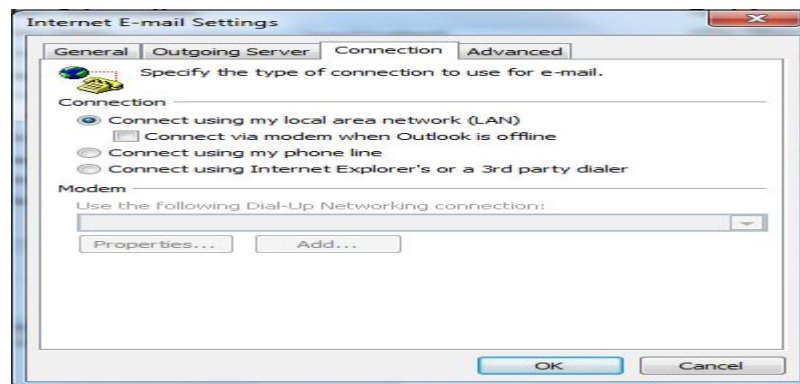

gambar1.6

8. Pilih Menu Advanced dan isikan Port Incoming server (POP3) :110 dan Outgoing server (SMTP) : 465 dan pilih encrypted connection SSL kemudian tekan tombol OK seperti tampak pada gambar 1.7 dibawah ini

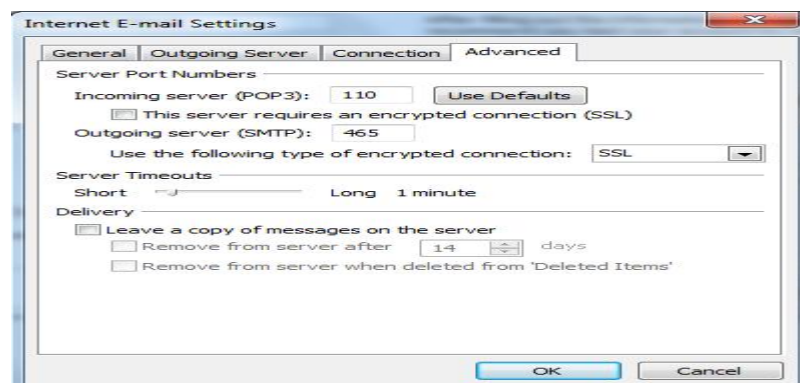

gambar 1.7

9. Pilih Nex> setelah semua data pada menu form Internet E-mail Setting di isi seperti tampak pada gambar 1.8 dibawah ini

The screenshot shows the 'Add New Account' dialog box with the 'Internet E-mail Settings' tab selected. The form is divided into several sections:

- User Information:** Your Name: Yusuf Yusliandi; E-mail Address: yusuf@tsg.co.id
- Server Information:** Account Type: POP3; Incoming mail server: mail.tsg.co.id; Outgoing mail server (SMTP): mail.tsg.co.id
- Logon Information:** User Name: yusuf@tsg.co.id; Password: \*\*\*\*\*;  Remember password;  Require logon using Secure Password Authentication (SPA)
- Test Account Settings:** After filling out the information on this screen, we recommend you test your account by clicking the button below. (Requires network connection).  Test Account Settings by clicking the Next button.
- Deliver new messages to:**  New Outlook Data File;  Existing Outlook Data File (with a 'Browse' button)

Buttons at the bottom include '< Back', 'Next >', and 'Cancel'. A 'More Settings ...' button is also present.

gambar 1.8

10. Pada form Internet security Warning , pilih tombol yes untuk verifikasi Certificate seperti tampak pada gambar 1.9 dibawah ini



gambar 1.9

11. kemudian akan muncul hasil test verifikasi Account setting jika berhasil status Completed seperti pada gambar 1.10 dibawah ini

The screenshot shows the 'Test Account Settings' dialog box with a congratulatory message: 'Congratulations! All tests completed successfully. Click Close to continue.' Below the message is a table with two tabs: 'Tasks' and 'Errors'. The 'Tasks' tab is active, showing the following results:

Tasks	Status
✓ Log onto incoming mail server (POP3)	Completed
✓ Send test e-mail message	Completed

Buttons for 'Stop' and 'Close' are located at the top right of the dialog.

gambar 1.10

12. jika konfigurasi setting outlook berhasil maka akan muncul form Congratulations! Kemudian tekan tombol Finish seperti pada gambar 1.11 dibawah ini

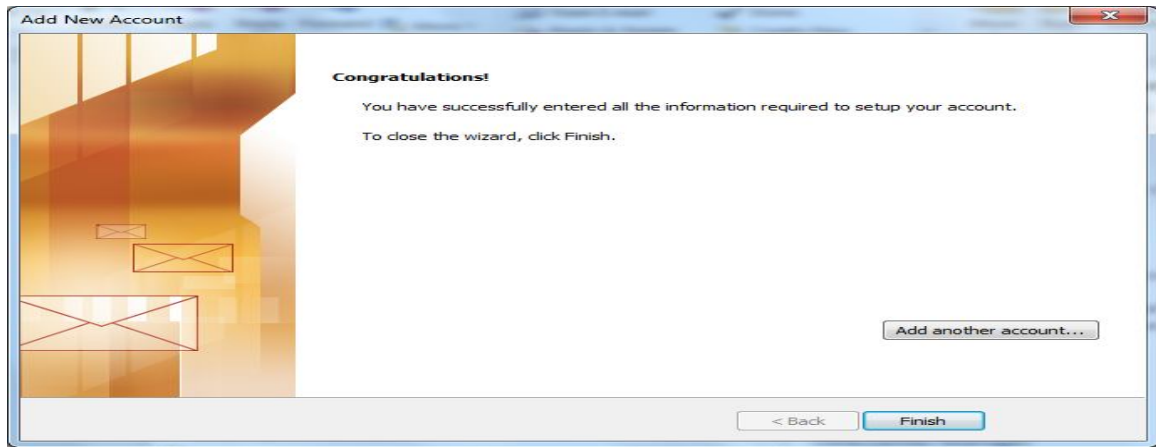

gambar 1.11